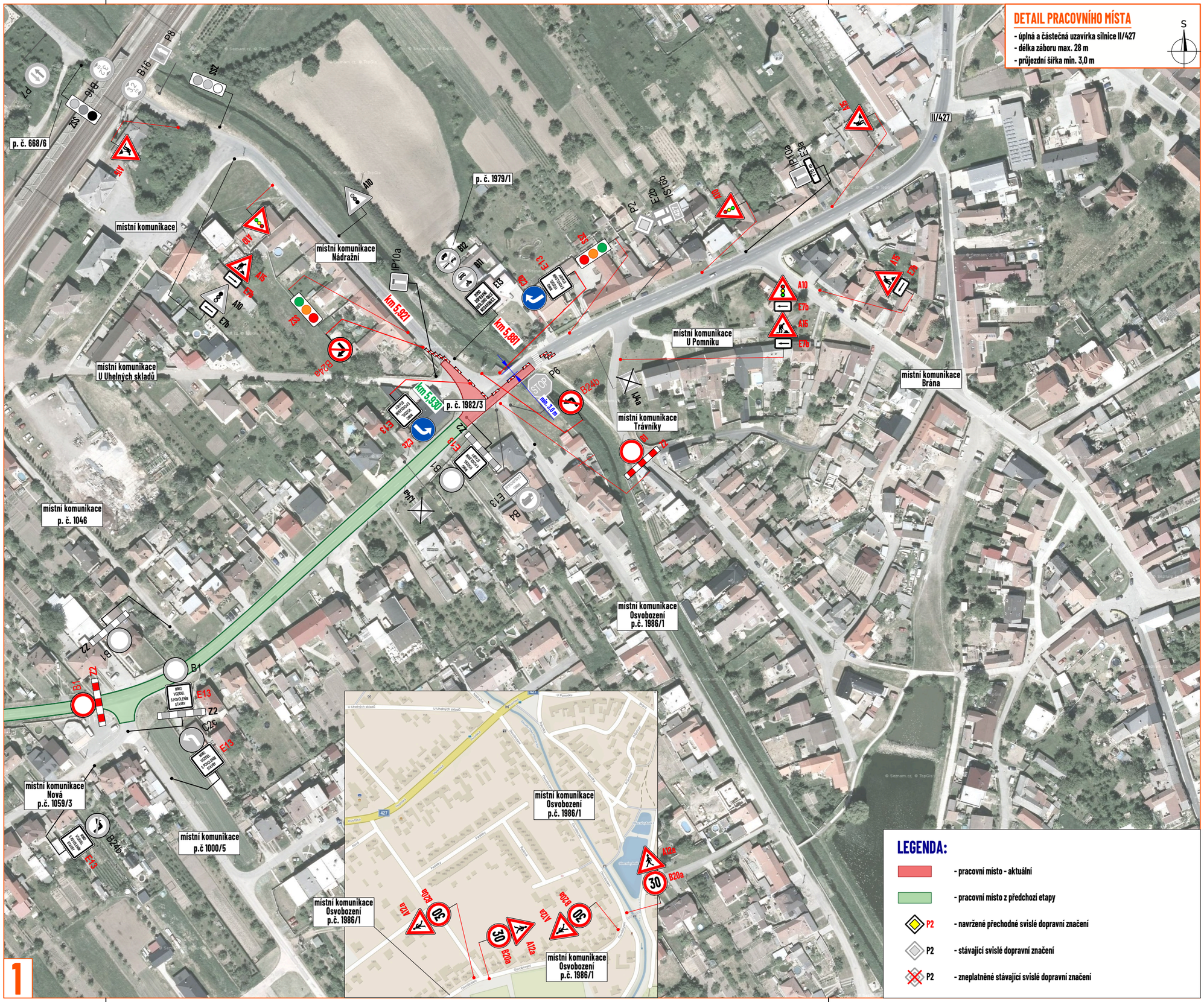

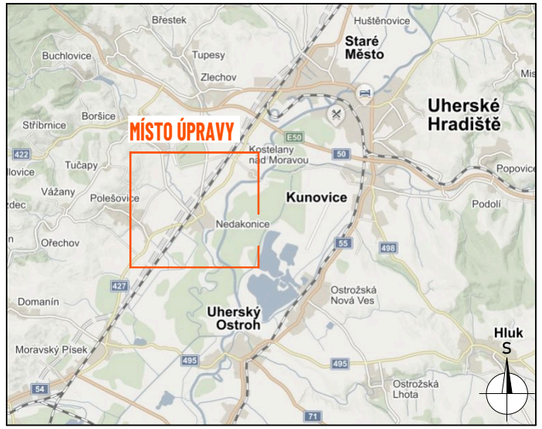

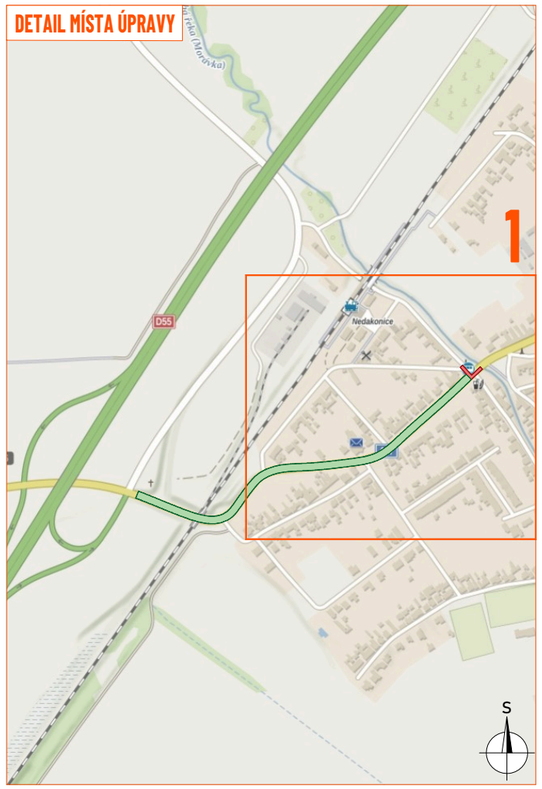

LEGENDA:

- pracovní místo - aktuální
- pracovní místo z předchozí etapy
- P2 - navržené přechodné svislé dopravní značení
- P2 - stávající svislé dopravní značení
- P2 - zneplatněné stávající svislé dopravní značení

Souhlasíme s přechodnou úpravou provozu, uzavírkou a zvláštním užíváním pozemní komunikace, a navrženými objízdnými trasami.
V souladu s ustanovením § 36 odst. 3 zák. č. 500/2004 Sb. Správního řádu se vzdáváme práva vyjádřit se k podkladům rozhodnutí.

Dopravní značení, které bude v rozporu s přechodným dopravním značením, bude dočasně zneplatněno.

ZDROJ MAPOVÝCH PODKLADŮ	Mapy.cz; © Seznam.cz, a.s.	MAPY.CZ

VYPRACOVAL	VAŠUT
KONTROLOVAL	JANATA
UPRAVIL	
INVESTOR	ŘSZK, p.o.
ZHOTOVITEL	SWIETELSKY stavební s.r.o.
NÁZEV STAVBY	SILNICE II/427 NEDAKONICE
DOPRAVNĚ INŽENÝRSKÁ OPATŘENÍ	ETAPA II.B

NVB LINE
NVB LINE s.r.o.
Cukrovar 716
768 21 Kvasice
www.nvbline.cz
vasut@nvbline.cz
tel.:775 414 531

FORMÁT	441x287
DATUM	17. 6. 2026
Č. ZAKÁZKY	ZK-26-0200