ÚZEMNÍ PLÁN MORAVSKÝ PÍSEK

KOORDINAČNÍ VÝKRES

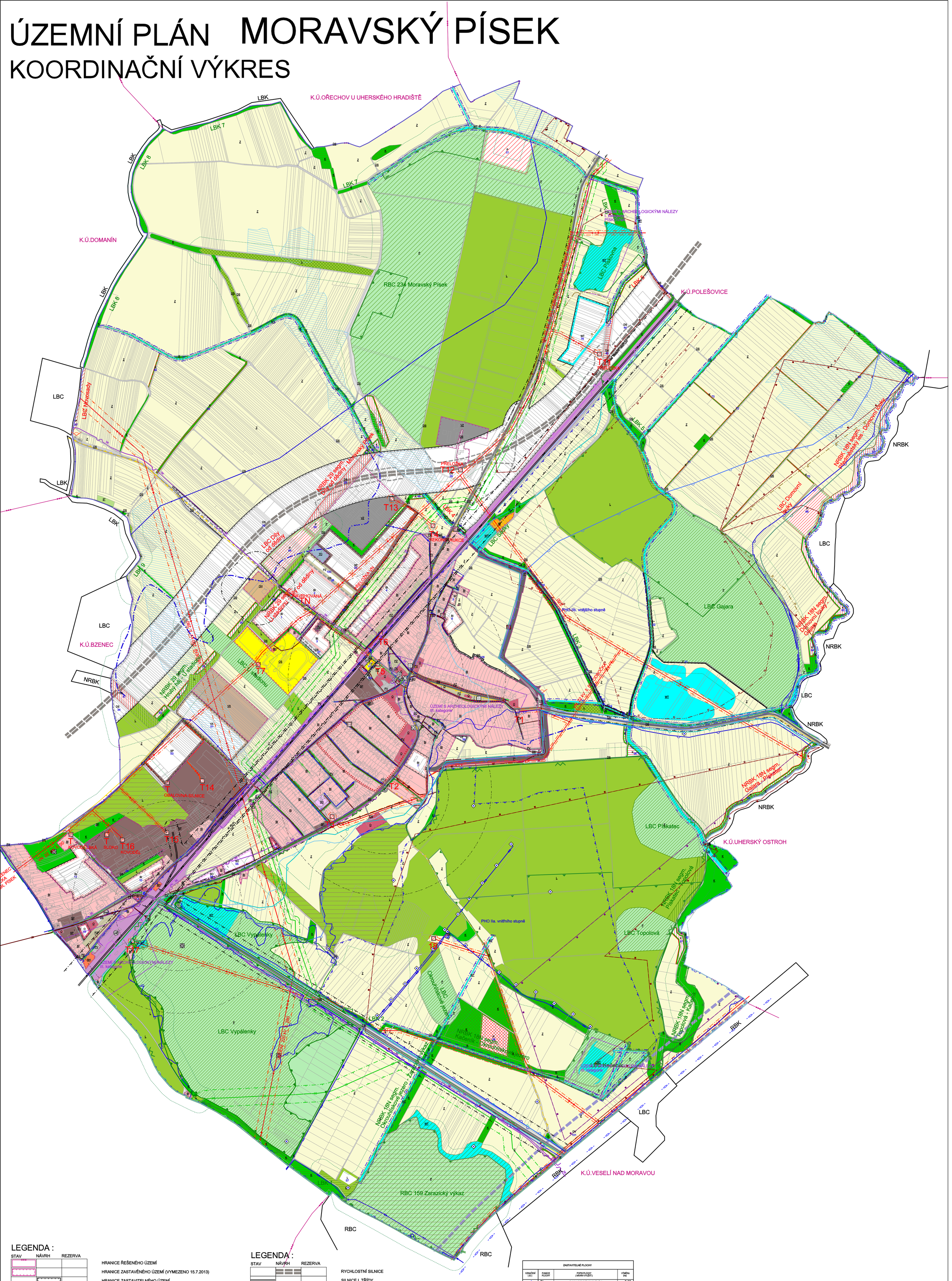

LEGENDA :

STAV	NÁVRH	REZERVA	
			HRANICE ŘEŠENÉHO ÚZEMÍ
			HRANICE ZASTAVĚNÉHO ÚZEMÍ (VYMEZENO 15.7.2013)
			HRANICE ZASTAVITELNÉHO ÚZEMÍ
BI	BI		PLOCHY BYDLENÍ INDIVIDUÁLNÍHO
BH			PLOCHY BYDLENÍ HROMADNÉHO
RI			PLOCHY RODINNÉ REKREACE
O	O		PLOCHY OBČANSKÉHO VYBAVENÍ
OS	OS		PLOCHY PRO TĚLOVÝCHOVU A SPORT
OH			PLOCHA PRO VEŘEJNÁ POHŘEBIŠTĚ A SOUVISEJÍCÍ SLUŽBY
SO	SO		PLOCHY SMÍŠENÉ OBYTNÉ
SP	SP		PLOCHY SMÍŠENÉ VÝROBNÍ
SX			PLOCHY SMÍŠENÉ SPECIFICKÉ
DS	DS		PLOCHY DOPRAVNÍ INFRASTRUKTURY - SILNIČNÍ DOPRAVA
DZ			PLOCHY DOPRAVNÍ INFRASTRUKTURY - DRÁŽNÍ DOPRAVA
		DV	PLOCHY DOPRAVNÍ INFRASTRUKTURY - VODNÍ DOPRAVA
PV	PV		PLOCHY VEŘEJNÝCH PROSTRANSTVÍ S PŘEVAHOU ZPEVNĚNÝCH PLOCH
PZ	PZ		PLOCHY VEŘEJNÝCH PROSTRANSTVÍ S PŘEVAHOU ZELENĚ
TV			PLOCHY TECHNICKÉ INFRASTRUKTURY - VODNÍ HOSPODÁŘSTVÍ
TE			PLOCHY TECHNICKÉ INFRASTRUKTURY - ENERGETIKA
TK			PLOCHY TECHNICKÉ INFRASTRUKTURY - ELEKTRONICKÉ KOMUNIKACE
T*	T*		PLOCHY TECHNICKÉ INFRASTRUKTURY
TO			PLOCHY TECHNICKÉ INFRASTRUKTURY - TECHNICKÉ ZABEZPEČENÍ OBCE
VX	VX		PLOCHY PRO SPECIFICKÉ DRUHY VÝROBY A SKLADOVÁNÍ
VZ	VZ		PLOCHY PRO ZEMĚDĚLSKOU A LESNICKOU VÝROBU
WT	WT		VODNÍ TOKY A PLOCHY
K	K		PLOCHY KRAJINNÉ ZELENĚ
Z			PLOCHY ZEMĚDĚLSKÉ
L	L		PLOCHY LESNÍ
P	P		PLOCHY PŘÍRODNÍ
			PLOCHY LESA ZVLÁŠTNÍHO URČENÍ
S*			PLOCHY SMÍŠENÉ NEZASTAVĚNÉHO ÚZEMÍ
			INTERAKČNÍ PRVEK
			LOKÁLNÍ BIOKORIDOR
			NADREGIONÁLNÍ BIOKORIDOR
			LOKÁLNÍ BIOCENTRUM
			REGIONÁLNÍ BIOCENTRUM
			ROZHRANÍ MEZI PLOCHAMI
	12		IDENTIFIKÁTOR (OZNAČENÍ NÁVRHOVÉ PLOCHY)
ZÓNA			VÝZNAMNÝ KRAJINNÝ PRVEK
			NATURA 2000 PTAČÍ OBLAST
EVL			EVROPSKY VÝZNAMNÁ LOKALITA, NATURA 2000
			ZÁPLAVOVÉ ÚZEMÍ Q 20
			ZÁPLAVOVÉ ÚZEMÍ Q 100
			ZÁPLAVOVÉ ÚZEMÍ - AKTIVNÍ ZÓNA
			ZÁPLAVOVÉ ÚZEMÍ - HISTORICKÁ POVODEŇ
			ZÁPLAVOVÉ ÚZEMÍ Q 5
			OP LESA
PHO IIa.			PHO IIa. VNITŘNÍHO STUPNĚ
PHO IIb.			PHO IIb. VNĚJŠÍHO STUPNĚ
			VÝZNAMNÁ ANTROPOLOGICKÁ DOMINANTA

LEGENDA :

STAV	NÁVRH	REZERVA	
			RYCHLOSTNÍ SILNICE
			SILNICE I. TŘÍDY
			SILNICE II. TŘÍDY
			MÍSTNÍ KOMUNIKACE
			ÚČELOVÉ KOMUNIKACE
			CYKLISTICKÁ STEZKA , TRASA
			ZASTÁVKA HROMADNÉ DOPRAVY OSOB
			IZOCHRONA DOSTUPNOSTI
			OP SILNICE
			ŽELEZNICE
			PROTIHLUKOVÉ OPATŘENÍ
			OP ŽELAZNICE
			HLUKOVÉ PÁSMO
			OSA KANÁLU D-O-L
			ZASTÁVKA ČESKÝCH DRAH
			ČERPACÍ STANICE PHM
			VENKOVNÍ VEDENÍ ELEKTRICKÉ SÍTĚ VN 220 kV
			VENKOVNÍ VEDENÍ ELEKTRICKÉ SÍTĚ VN 22 kV
			KABELOVÉ VEDENÍ ELEKTRICKÉ SÍTĚ VN 22 kV
			VENKOVNÍ VEDENÍ ELEKTRICKÉ SÍTĚ KE ZRUŠENÍ
	T1		DISTRIBUČNÍ TRAFOSTANICE
			OP VEDENÍ ELEKTRICKÉ SÍTĚ
	DK		DÁLKOVÝ TELEKOMUNIKAČNÍ KABEL
	DK		TELEKOMUNIKAČNÍ KABEL O2
			PLYNOVOD STL
			PLYNOVOD VTL
			BEZPEČNOSTNÍ PÁSMO PLYNOVODU
			RTEGULAČNÍ STANICE PLYNU
			VODOVODNÍ ŘAD
			VODNÍ ZDROJ
			ČERPACÍ STANICE VODÁRENSKÁ
			STOKA DEŠŤOVÉ KANALIZACE
			STOKA TLAKOVÉ KANALIZACE
			STOKA SPLAŠKOVÉ KANALIZACE
			PŘEČERPÁVACÍ STANICE ODPADNÍCH VOD
			OPRÁVNĚNÝ PROSTOR PRO SPRÁVU VODNÍHO TOKU
			HRANICE TLAKOVÝCH PÁSEM
			ÚZEMÍ S ARCHEOLOGICKÝMI NÁLEZY - III.KATEGORIE
			HRANICE POVODÍ
			PHO HŘBITOVA
			URBANISTICKÉ HODNOTY
			CHRÁNĚNÉ LOŽISKOVÉ ÚZEMÍ - GEOFOND
			LOŽISKO NEROSTNÝCH SUROVIN
			TĚŽBA - PROGNÓZNÍ LOŽISKO
			NEMOVITÁ KULTURNÍ PAMÁTKA
			HISTORICKY CENNÁ STAVBA
			VYHLÍDKOVÝ BOD
			STARÉ ZÁTĚŽE ÚZEMÍ
			PŘÍRODNÍ PAMÁTKA

ZASTAVITELNÉ PLOCHY

OZNAČENÍ (ID)	FUNKCE PLOCHY	POPIS PLOCHY (NÁVRH VYUŽITÍ)	VÝMĚRA (ha)
1	BI	PLOCHA BYDLENÍ INDIVIDUÁLNÍHO	3,68
2	BI	PLOCHA BYDLENÍ INDIVIDUÁLNÍHO	4,58
3	BI	PLOCHA BYDLENÍ INDIVIDUÁLNÍHO	1,20
4	BI	PLOCHA BYDLENÍ INDIVIDUÁLNÍHO	2,83
5	BI	PLOCHA BYDLENÍ INDIVIDUÁLNÍHO	0,17
6	BI	PLOCHA BYDLENÍ INDIVIDUÁLNÍHO	0,79
7	BI	PLOCHA BYDLENÍ INDIVIDUÁLNÍHO	0,93
10	BI	PLOCHA BYDLENÍ INDIVIDUÁLNÍHO	1,07
11	BI	PLOCHA BYDLENÍ INDIVIDUÁLNÍHO	3,49
12	O	PLOCHA OBČANSKÉHO VYBAVENÍ	0,33
13	O	PLOCHA OBČANSKÉHO VYBAVENÍ	0,10
14	O	PLOCHA OBČANSKÉHO VYBAVENÍ	0,17
102	O	PLOCHA OBČANSKÉHO VYBAVENÍ	0,12
103	OS	PLOCHA PRO TĚLOVÝCHOVU A SPORT	0,15
15	T*	PLOCHA TECHNICKÉ INFRASTRUKTURY	0,16
16	T*	PLOCHA TECHNICKÉ INFRASTRUKTURY	0,23
17	T*	PLOCHA TECHNICKÉ INFRASTRUKTURY	0,05
18	T*	PLOCHA TECHNICKÉ INFRASTRUKTURY	0,01
19	T*	PLOCHA TECHNICKÉ INFRASTRUKTURY	0,25
20	T*	PLOCHA TECHNICKÉ INFRASTRUKTURY	0,04
21	T*	PLOCHA TECHNICKÉ INFRASTRUKTURY	0,22
22	T*	PLOCHA TECHNICKÉ INFRASTRUKTURY	0,06
23	T*	PLOCHA TECHNICKÉ INFRASTRUKTURY	0,04
24	DS	PLOCHA DOPRAVNÍ INFRASTRUKTURY - SILNIČNÍ DOPRAVA	0,18
25	DS	PLOCHA DOPRAVNÍ INFRASTRUKTURY - SILNIČNÍ DOPRAVA	0,05
26	DS	PLOCHA DOPRAVNÍ INFRASTRUKTURY - SILNIČNÍ DOPRAVA	0,19
27	DS	PLOCHA DOPRAVNÍ INFRASTRUKTURY - SILNIČNÍ DOPRAVA	0,33
28	DS	PLOCHA DOPRAVNÍ INFRASTRUKTURY - SILNIČNÍ DOPRAVA	1,78
29	DS	PLOCHA DOPRAVNÍ INFRASTRUKTURY - SILNIČNÍ DOPRAVA	30,59
30	DS	PLOCHA DOPRAVNÍ INFRASTRUKTURY - SILNIČNÍ DOPRAVA	30,48
34	DS	PLOCHA DOPRAVNÍ INFRASTRUKTURY - SILNIČNÍ DOPRAVA	0,56
43	DS	PLOCHA DOPRAVNÍ INFRASTRUKTURY - SILNIČNÍ DOPRAVA	0,53
44	DS	PLOCHA DOPRAVNÍ INFRASTRUKTURY - SILNIČNÍ DOPRAVA	5,82
45	DS	PLOCHA DOPRAVNÍ INFRASTRUKTURY - SILNIČNÍ DOPRAVA	0,22
47	DS	PLOCHA DOPRAVNÍ INFRASTRUKTURY - SILNIČNÍ DOPRAVA	0,79
106	DS	PLOCHA DOPRAVNÍ INFRASTRUKTURY - SILNIČNÍ DOPRAVA	0,34
104	PV	PLOCHA VEŘEJNÝCH PROSTRANSTVÍ S PŘEVAHOU ZPEVNĚNÝCH PLOCH	0,06
50	TE	PLOCHA TECHNICKÉ INFRASTRUKTURY - ENERGETIKA	0,46
51	VX	PLOCHA PRO SPECIFICKÉ DRUHY VÝROBY A SKLADOVÁNÍ	4,47
52	SP	PLOCHA SMÍŠENÁ VÝROBNÍ	6,36
53	SP	PLOCHA SMÍŠENÁ VÝROBNÍ	4,03
54	SO	PLOCHA SMÍŠENÁ OBYTNÁ	0,39
55	SO	PLOCHA SMÍŠENÁ OBYTNÁ	0,88
56	VZ	PLOCHA PRO ZEMĚDĚLSKOU LESNICKOU VÝROBU	0,13
76	WT	VODNÍ PLOCHA	3,86
99	TV	PLOCHA TECHNICKÉ INFRASTRUKTURY - VODNÍ HOSPODÁŘSTVÍ	0,13
100	PZ	PLOCHA VEŘEJNÝCH PROSTRANSTVÍ S PŘEVAHOU NEZPEVNĚNÝCH PLOCH	1,06

NÁVRHOVÉ PLOCHY, KTERÉ NEJSOU URČENÉ K ZASTAVĚNÍ

OZNAČENÍ (ID)	FUNKCE PLOCHY	POPIS PLOCHY (NÁVRH VYUŽITÍ)	VÝMĚRA (ha)
57	L	PLOCHA LESA	0,54
58	K	PLOCHA KRAJINNÉ ZELENĚ	2,00
59	K	PLOCHA KRAJINNÉ ZELENĚ	0,33
60	K	PLOCHA KRAJINNÉ ZELENĚ	0,18
61	K	PLOCHA KRAJINNÉ ZELENĚ	0,43
62	K	PLOCHA KRAJINNÉ ZELENĚ	0,11
63	K	PLOCHA KRAJINNÉ ZELENĚ	0,99
64	K	PLOCHA KRAJINNÉ ZELENĚ	0,22
65	K	PLOCHA KRAJINNÉ ZELENĚ	1,32
66	P	PLOCHA PŘÍRODNÍ	2,71
67	K	PLOCHA KRAJINNÉ ZELENĚ	2,08
68	K	PLOCHA KRAJINNÉ ZELENĚ	0,09
69	K	PLOCHA KRAJINNÉ ZELENĚ	0,58
70	K	PLOCHA KRAJINNÉ ZELENĚ	0,09
71	K	PLOCHA KRAJINNÉ ZELENĚ	0,12
72	K	PLOCHA KRAJINNÉ ZELENĚ	0,35
73	K	PLOCHA KRAJINNÉ ZELENĚ	0,12
74	K	PLOCHA KRAJINNÉ ZELENĚ	0,05
75	K	PLOCHA KRAJINNÉ ZELENĚ	0,49
77	P	PLOCHA PŘÍRODNÍ	3,67
78	K	PLOCHA KRAJINNÉ ZELENĚ	0,82
79	K	PLOCHA KRAJINNÉ ZELENĚ	0,17
80	K	PLOCHA KRAJINNÉ ZELENĚ	0,07
81	K	PLOCHA KRAJINNÉ ZELENĚ	0,05
82	K	PLOCHA KRAJINNÉ ZELENĚ	0,09
83	K	PLOCHA KRAJINNÉ ZELENĚ	0,68
84	P	PLOCHA PŘÍRODNÍ	2,66
85	P	PLOCHA PŘÍRODNÍ	0,44
87	K	PLOCHA KRAJINNÉ ZELENĚ	0,34
88	K	PLOCHA KRAJINNÉ ZELENĚ	0,09
89	K	PLOCHA KRAJINNÉ ZELENĚ	0,08
90	K	PLOCHA KRAJINNÉ ZELENĚ	0,49
91	K	PLOCHA KRAJINNÉ ZELENĚ	0,30
92	K	PLOCHA KRAJINNÉ ZELENĚ	0,31
93	K	PLOCHA KRAJINNÉ ZELENĚ	0,19
94	K	PLOCHA KRAJINNÉ ZELENĚ	0,02
95	K	PLOCHA KRAJINNÉ ZELENĚ	0,14
96	K	PLOCHA KRAJINNÉ ZELENĚ	0,41
97	P	PLOCHA PŘÍRODNÍ	0,28
98	K	PLOCHA KRAJINNÉ ZELENĚ	0,13
105	K	PLOCHA KRAJINNÉ ZELENĚ	0,25

PLOCHY REZERVY

OZNAČENÍ (ID)	FUNKCE PLOCHY	POPIS PLOCHY (NÁVRH VYUŽITÍ)	VÝMĚRA (ha)
101	DV	PLOCHA DOPRAVNÍ INFRASTRUKTURY - VODNÍ DOPRAVA	18,25

ZÁZNAM O ÚČINNOSTI

Správní orgán, který územní plán vydal :	
Datum nabytí účinnosti :	
Pořizovatel :	
Jméno a příjmení :	
Funkce :	
Podpis : (oprávněná úřední osoba pořizovatele)	(otisk úředního razítka)

INTEGROVANÝ OPERAČNÍ PROGRAM

EVROPSKÁ UNIE
EVROPSKÝ FOND PRO REGIONÁLNÍ ROZVOJ
ŠANCE PRO VÁŠ ROZVOJ

MINISTERSTVO PRO MÍSTNÍ ROZVOJ

Hlavní projektant : Ing.arch.M.Šlesinger	Ved.proj. specialista-doprava : Ing.J.Pernica	s-projekt plus a.s. projektová a inženýrská činnost tř. Tomáše Bati 508 762 73 Zlín tel.: 57 7594 111 e-mail: atelier@s-projekt.cz	
Projektant - urbanista: Ing.arch.M.Antošová	Ved.proj. specialista-elektro : Ing.D.Vavřík		
Ved.proj. specialista-inženýrské sítě : Ing.J.Majíček	Digitální zpracování : E.Přikrylová	Vedoucí ateliéru : Ing.arch.M.Šlesinger	
Pořizovatel : Městský úřad Veselí nad Moravou, Odbor životního prostředí a územního plánování		HIP ateliéru : Ing.J.Kudiák	
akce : ODŮVODNĚNÍ ÚZEMNÍHO PLÁNU MORAVSKÝ PÍSEK		Kontroloval : Ing.arch.M.Šlesinger	
		formát: 16 A4	
		číslo zakázky : 13 - 5615 - 242	
		stupeň dokumentace : ÚPD	
		datum : Prosinec 2014	
obsah : KOORDINAČNÍ VÝKRES		měřítko : 1:5 000	č. výkresu : II.1

ULOŽENO: 14. 1. 2015 9:19:18