



Obec Moravský Písek
Velkomoravská 1
696 85 Moravský Písek

DS

Naše sp.zn.: V/9/20 /uved'te v odpovědi/

Vyřizuje: [redacted]

Datum: 28.5.2020

**Žádost o poskytnutí informace ve smyslu zákona č. 106/1999 Sb.,
o svobodném přístupu k informacím, ve znění pozdějších předpisů**

Vážení,
zdvořile Vás dle výše citovaného zákona žádám:

- sken či kopii relevantních částí (textovou i grafickou) aktuálního znění Pasportu komunikací obce Moravský Písek, který se týká komunikací na pozemcích parc.č. 3687 (ostatní plocha, ostatní komunikace) a parc.č. 3638 (ostatní plocha, ostatní komunikace) v obci a k.ú. Moravský Písek.

Uvedené informace prosím zašlete do mé datové schránky IDDS: [redacted] nebo emailem na adresu: [redacted] Mé jméno, příjmení jsou uvedeny, datum narození je [redacted], korespondenční adresa je [redacted]

Za kladné vyřízení této žádosti předem děkuji

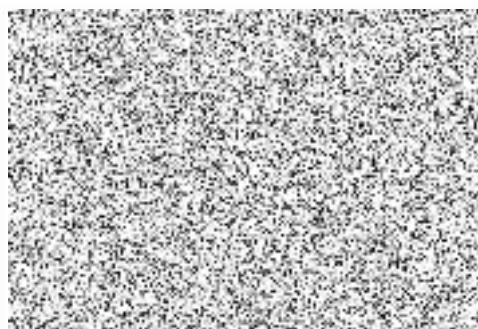

OBECNÍ ÚŘAD MORAVSKÝ PÍSEK		
Datum	29.05.2020	MD
Číslo	OMP/650/2020	
Podpis		





OBEC MORAVSKÝ PÍSEK
Velkomoravská 1, 696 85 Moravský Písek



VÁŠ DOPIS ZNAČKY/ZE DNE	NAŠE ZNAČKA	VYŘIZUJE/LINKA	MOR. PÍSEK
28.05.2020	č.j.OMP/656/2020	Ing.Dobešek/114	29.05.2020

VĚC: **Poskytnutí informací**

K Vaší žádosti o poskytnutí informací ze dne 28.05.2020 sdělujeme následující:

- pozemek parc. č. 3687 - dle pasportu komunikací je na pozemku účelová komunikace ÚK15 a ÚK21,
- pozemek parc. č. 3638 - v pasportu komunikací není na tomto pozemku zařazena žádná komunikace.

S pozdravem

OBEC
MORAVSKÝ PÍSEK
PSČ 696 85
-3-

Leoš Filípek
starosta obce

- Přílohy: - Rozhodnutí zařazení pozemních komunikací do kategorie místních komunikací ze dne 04.04.2018
- Pasport komunikací - seznam komunikací pro pozemek parc. č. 3687
- Pasport komunikací - výřez situace pro pozemek parc. č. 3687