ÚZEMNÍ PLÁN MORAVSKÝ PÍSEK

ZAHRNUJÍCÍ ÚPLNÉ ZNĚNÍ PO VYDÁNÍ ZMĚNY Č. 3

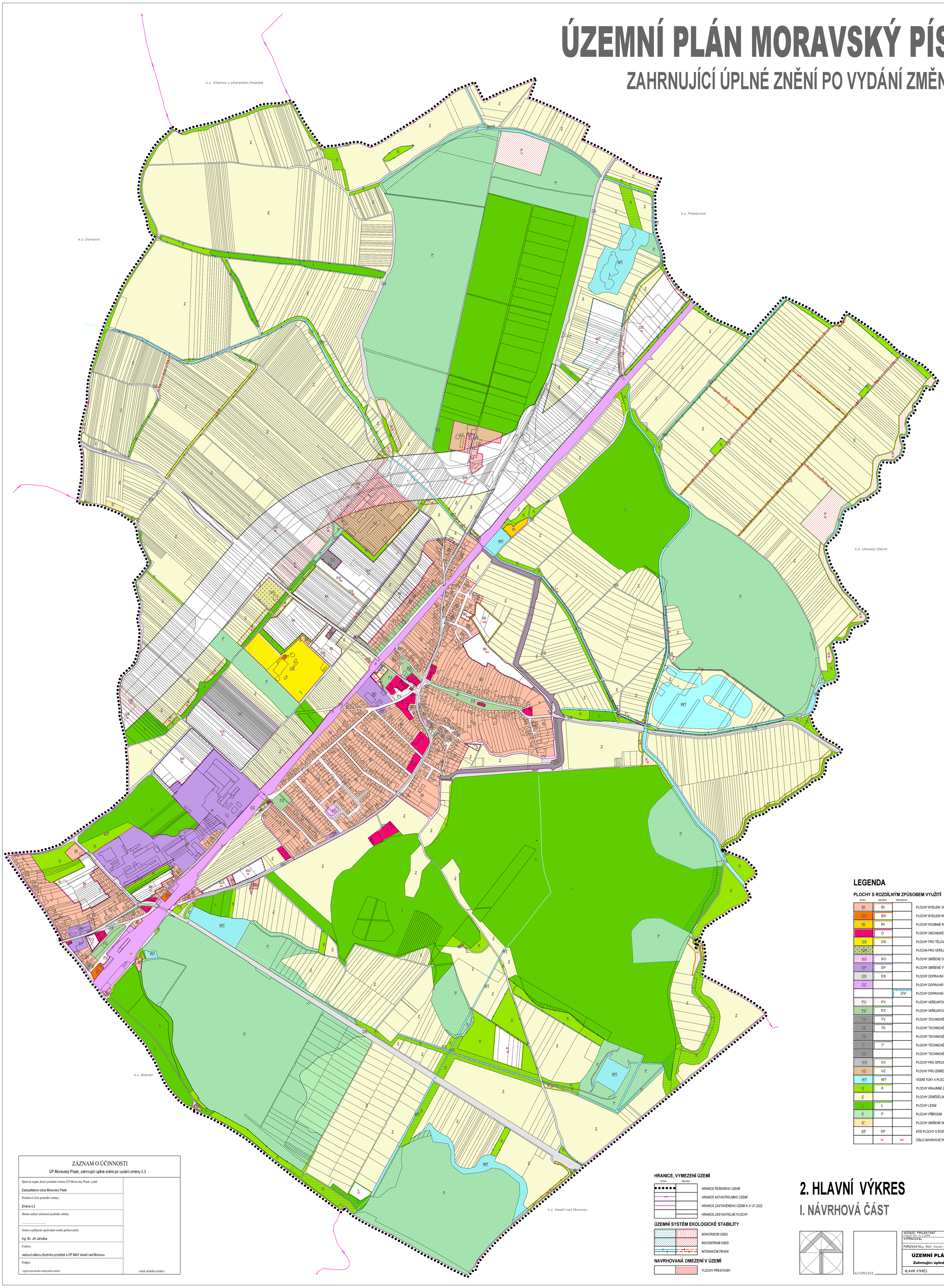

PŘEHLED ROZVOJOVÝCH PLOCH ÚP MORAVSKÝ PÍSEK

NAVRHOVANÉ ÚZEMNÍ REZERVY

Čís. úz. rezervy	Způsob využití	Kód využití	Výměra /ha/
101	DI - vodní doprava	DV	18,25
Celkem			18,25

NAVRHOVANÉ ZASTAVITELNÉ PLOCHY

Čís. náv. plochy	Způsob využití	Kód využití	Výměra /ha/
1	bydlení individuální	BI	3,68
2	bydlení individuální	BI	4,48
3	bydlení individuální	BI	1,20
4	bydlení individuální	BI	2,83
10	bydlení individuální	BI	1,07
11	bydlení individuální	BI	3,15
12	občanské vybavení	O	0,33
15	technická infrastruktura	T*	0,16
16	technická infrastruktura	T*	0,23
17	technická infrastruktura	T*	0,05
18	technická infrastruktura	T*	0,01
19	technická infrastruktura	T*	0,25
20	technická infrastruktura	T*	0,04
21	technická infrastruktura	T*	0,22
22	technická infrastruktura	T*	0,06
23	technická infrastruktura	T*	0,04
24	DI - silniční doprava	DS	0,18
25	DI - silniční doprava	DS	0,05
26	DI - silniční doprava	DS	0,19
27	DI - silniční doprava	DS	0,33
28	DI - silniční doprava	DS	1,78
29	DI - silniční doprava	DS	30,60
30	DI - silniční doprava	DS	30,76
34	DI - silniční doprava	DS	0,56
43	DI - silniční doprava	DS	0,53
44	DI - silniční doprava	DS	5,82
45	DI - silniční doprava	DS	0,22
47	DI - silniční doprava	DS	0,79
50	TI - energetika	TE	0,46
51	specifický druh výroby a skladování	VX	4,47
52	plocha smíšená výrobní	SP	6,36
53	plocha smíšená výrobní	SP	3,88
54	plocha smíšená obytná	SO	0,39
55	plocha smíšená obytná	SO	0,88
56	výroba zemědělská a lesnická	VZ	0,13
76	plochy vodní a toky	WT	3,87
99	TI - vodní hospodářství	TV	0,13
100	veř. prostranství s převahou nezpev. ploch	PZ	1,06
102	občanské vybavení	O	0,12
103	OV - tělovýchova a sport	OS	0,15
104	veř. prostranství s převahou zpev. ploch	PV	0,06
302	bydlení individuální	BI	0,18
304	bydlení individuální	BI	2,33
306	plochy rodinné rekreace	RI	1,28
311	bydlení individuální	BI	0,03
312	plocha smíšená výrobní	SP	0,30

NAVRHOVANÉ PLOCHY ZMĚN V KRAJINĚ

Čís. náv. plochy	Způsob využití	Kód využití	Výměra /ha/
57	plocha lesní	L	0,54
58	plocha krajinné zelně	K	2,00
59	plocha krajinné zelně	K	0,33
60	plocha krajinné zelně	K	0,18
61	plocha krajinné zelně	K	0,43
62	plocha krajinné zelně	K	0,11
63	plocha krajinné zelně	K	0,99
64	plocha krajinné zelně	K	0,22
65	plocha krajinné zelně	K	1,32
66	plocha přírodní	P	2,71
67	plocha krajinné zelně	K	2,08
68	plocha krajinné zelně	K	0,09
69	plocha krajinné zelně	K	0,58
70	plocha krajinné zelně	K	0,09
71	plocha krajinné zelně	K	0,12
72	plocha krajinné zelně	K	0,35
73	plocha krajinné zelně	K	0,12
74	plocha krajinné zelně	K	0,05
75	plocha krajinné zelně	K	0,49
77	plocha přírodní	P	3,67
78	plocha krajinné zelně	K	0,82
79	plocha krajinné zelně	K	0,17
80	plocha krajinné zelně	K	0,08
81	plocha krajinné zelně	K	0,05
82	plocha krajinné zelně	K	0,09
83	plocha krajinné zelně	K	0,68
84	plocha přírodní	P	2,66
85	plocha přírodní	P	0,44
87	plochy krajinné zelně	K	0,34
88	plochy krajinné zelně	K	0,09
89	plochy krajinné zelně	K	0,08
90	plochy krajinné zelně	K	0,49
91	plochy krajinné zelně	K	0,30
92	plochy krajinné zelně	K	0,31
93	plochy krajinné zelně	K	0,19
94	plochy krajinné zelně	K	0,02
95	plochy krajinné zelně	K	0,14
96	plochy krajinné zelně	K	0,41
97	plocha přírodní	P	0,28
98	plochy krajinné zelně	K	0,13
105	plochy krajinné zelně	K	0,25
Celkem			140,18

LEGENDA

PLOCHY S ROZDÍLNÝM ZPŮSOBEM VYUŽITÍ

STAV	NÁVRH	REZERVA	
BI	BI		PLOCHY BYDLENÍ INDIVIDUÁLNÍHO
BH	BH		PLOCHY BYDLENÍ HROMADNÉHO
RI	RI		PLOCHY RODINNÉ REKREACE
O	O		PLOCHY OBČANSKÉHO VYBAVENÍ
OS	OS		PLOCHY PRO TĚLOVÝCHOVU A SPORT
			PLOCHA PRO VEŘEJNÁ POHŘEBIŠTĚ A SOUVISEJÍCÍ SLUŽBY
SO	SO		PLOCHY SMÍŠENÉ OBYTNÉ
SP	SP		PLOCHY SMÍŠENÉ VÝROBNÍ
DS	DS		PLOCHY DOPRAVNÍ INFRASTRUKTURY - SILNIČNÍ DOPRAVA
DZ			PLOCHY DOPRAVNÍ INFRASTRUKTURY - DRÁŽNÍ DOPRAVA
		DV	PLOCHY DOPRAVNÍ INFRASTRUKTURY - VODNÍ DOPRAVA
PV	PV		PLOCHY VEŘEJNÝCH PROSTRANSTVÍ S PŘEVAHOU ZPEV. PLOCH
PZ	PZ		PLOCHY VEŘEJNÝCH PROSTRANSTVÍ S PŘEVAHOU ZELENĚ
TV	TV		PLOCHY TECHNICKÉ INFRASTRUKTURY - VODNÍ HOSPODÁŘSTVÍ
TE	TE		PLOCHY TECHNICKÉ INFRASTRUKTURY - ENERGETIKA
TK			PLOCHY TECHNICKÉ INFRASTRUKTURY - ELEKTRONICKÉ KOMUNIKACE
T*	T*		PLOCHY TECHNICKÉ INFRASTRUKTURY
TO			PLOCHY TECHNICKÉ INFRASTRUKTURY - TECHNICKÉ ZABEZPEČENÍ OBCE
VX	VX		PLOCHY PRO SPECIFICKÉ DRUHY VÝROBY A SKLADOVÁNÍ
VZ	VZ		PLOCHY PRO ZEMĚDĚLSKOU A LESNICKOU VÝROBU
WT	WT		VODNÍ TOKY A PLOCHY
K	K		PLOCHY KRAJINNÉ ZELENĚ
Z			PLOCHY ZEMĚDĚLSKÉ
L	L		PLOCHY LESNÍ
P	P		PLOCHY PŘÍRODNÍ
S*			PLOCHY SMÍŠENÉ NEZASTAVĚNÉHO ÚZEMÍ
SP	SP		KÓD PLOCHY S ROZDÍLNÝM ZPŮSOBEM VYUŽITÍ
	50	200	ČÍSLO NÁVRHOVÉ PLOCHY S ROZDÍLNÝM ZPŮSOBEM VYUŽITÍ

HRANICE, VYMEZENÍ ÚZEMÍ

STAV	NÁVRH	
		HRANICE ŘEŠENÉHO ÚZEMÍ
		HRANICE KATASTRÁLNÍHO ÚZEMÍ
		HRANICE ZASTAVĚNÉHO ÚZEMÍ K 31.07.2022
		HRANICE ZASTAVITELNÉ PLOCHY

ÚZEMNÍ SYSTÉM EKOLOGICKÉ STABILITY

		BIOKORIDOR ÚSES
		BIOCENTRUM ÚSES
		INTERAKČNÍ PRVEK

NAVRHOVANÁ OMEZENÍ V ÚZEMÍ

		PLOCHY PŘESTAVBY

2. HLAVNÍ VÝKRES

I. NÁVRHOVÁ ČÁST

měřítko 1:5 000

AUTORIZACE

VEDOUCÍ PROJEKTANT Ing.arch. Ing.arch. J. Ludík	ODBORNÁ SPOLUPRÁCE	Ing. arch. jiří ludík autorizovaný architekt Dolnovestá 87, 763 16 Fryšták IČO 49151078
VYPRACOVAL	DIGITALIZACE Ing.arch. Ing.arch. J. Ludík	
POŘIZOVATEL: MěÚ Veselí nad Moravou, odbor ŽP a ÚP		
ÚZEMNÍ PLÁN MORAVSKÝ PÍSEK Zahrnující úplné znění po vydání změny č. 3	Datum: březen 2023 Formát: 19xA4 Účel: ÚPD Čís. zakázky: 02/22	
HLAVNÍ VÝKRES	Měř.: 1:5 000	Čís. výkresu: I.2

ZÁZNAM O ÚČINNOSTI

ÚP Moravský Písek, zahrnující úplné znění po vydání změny č.3

Správní orgán, který poslední změnu ÚP Moravský Písek vydal: Zastupitelstvo obce Moravský Písek	
Pořadové číslo poslední změny: Změna č.3	
Datum nabytí účinnosti poslední změny:	
Jméno a příjmení oprávněné osoby pořizovatele: Ing. Bc. Jiří Janoška	
Funkce: vedoucí odboru životního prostředí a ÚP MěÚ Veselí nad Moravou	
Podpis: (oprávněná úřední osoba pořizovatele)	(otisk úředního razítka)